

Plan de amplasament și delimitare a imobilului
cu propunerea de dezlipire Scara 1:1000

| | | |
|-------------------------------|--|--|
| Nr. cadastral 104685 | Suprafața măsurată a imobilului (mp) 14608 mp | Adresa imobilului Localitatea VAMES CV I P I LOTUL 3 |
| Nr. Cartea Funciară 104685 | Unitatea Administrativ Teritorială (UAT) PISCU | |

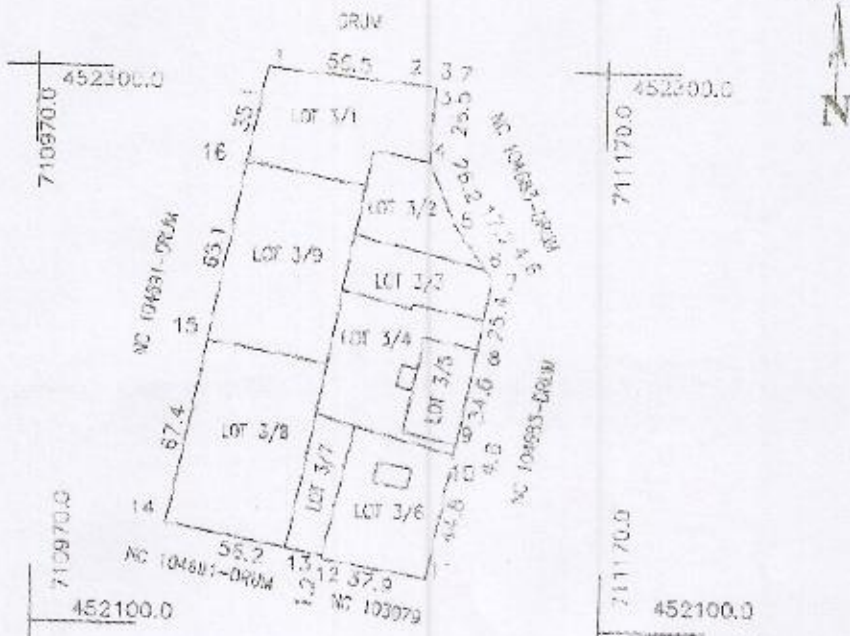

TABEL DE MISCARE PARCELARA PENTRU DEZLIPIRE

| Situația actuală | | | | Situația viitoare | | | |
|------------------|----------------|------------------------|-----------------------|-------------------|----------------|------------------------|-----------------------|
| Nr. cad. | Suprafața (mp) | Categoria de folosință | Descrierea imobilului | Nr. cad. | Suprafața (mp) | Categoria de folosință | Descrierea imobilului |
| 104685 | 14608 | Cc | | 2894 | | Cc | LOT 3/1 |
| | | | | 1811 | | Cc | LOT 3/2 |
| | | | | 381 | | Cc | LOT 3/3 |
| | | | | 1343 | | Cc | LOT 3/4 |
| | | | | 673 | | Cc | LOT 3/5 |
| | | | | 1741 | | Cc | LOT 3/6 |
| | | | | 173 | | Cc | LOT 3/7 |
| | | | | 2812 | | Cc | LOT 3/8 |
| | | | | 2813 | | Cc | LOT 3/9 |
| Total | 14608 | | | 14608 | | | |

Executant, P.E.A. ROMAN GINA
 Confirma existența în situația actuală la teren
 corectitudinea înscușării documentației cadastrale și
 corespondența acesteia cu realitatea din teren

Inspector
 Confirma introducerea imobilului în baza de date a cadastrului și
 înscușarea terenului în situația viitoare

Pădureni, P.E.A. ROMAN GINA
 Funcția: ȘEFUL OFICIULUI CADASTRAL
 Data:

Plan de amplasament și delimitare a imobilului
cu propunerea de dezlipire Scara 1: 2000

| | | |
|-------------------------------|--|--|
| Nr. cadastral 104686 | Suprafața măsurată a imobilului (mp) 27147 mp | Adresa imobilului localitatea VAMES CV I P U LOTUL 9 |
| Nr. Cartea Funciară 104686 | Unitatea Administrativ Teritorială (UAT) PISCU | |

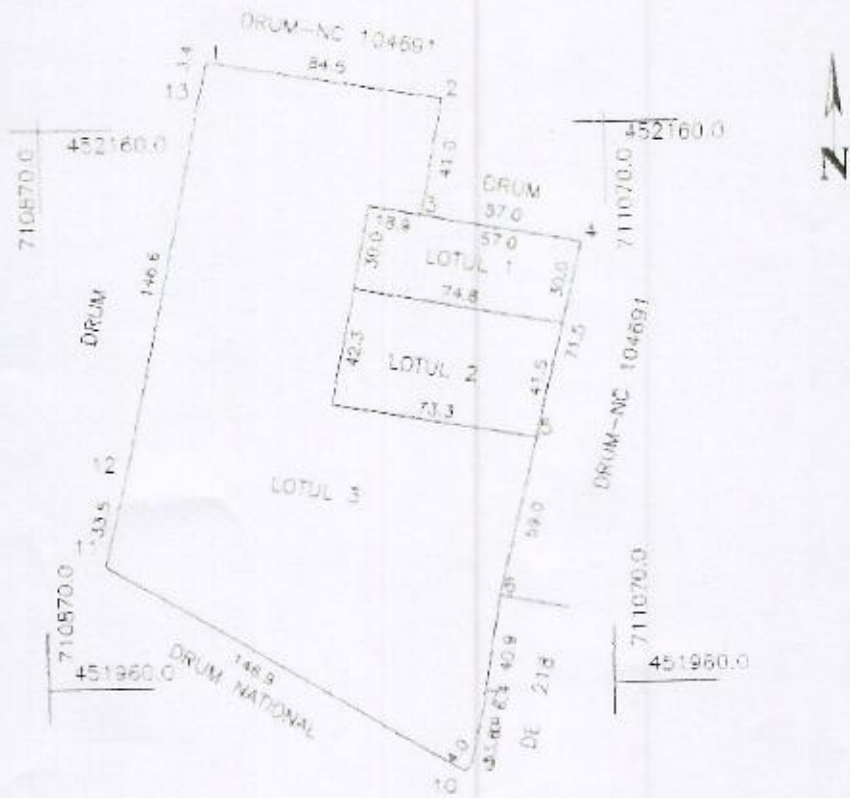

TABEL DE MISCARE PARCELARA PENTRU DEZLIPIRE MOBIL

| Situatie actuala | | | | Situatie viitoare | | | |
|------------------|----------------|------------------------|-----------------------|-------------------|----------------|------------------------|-----------------------|
| Nr. cod | Suprafata (mp) | Categoria de folosinta | Descrierea imobilului | Nr. cod | Suprafata (mp) | Categoria de folosinta | Descrierea imobilului |
| 104686 | 27147 | Cc | | | 2259 | Cc | LOTUL 1 |
| | | | | | 3088 | Cc | LOTUL 2 |
| | | | | | 2790 | Cc | LOTUL 3 |
| Total | 27147 | | | | 27147 | | |

Executant, P.F.A. ROMAN GINA
Confirm executarea măsurătorilor în teren și corectitudinea întocmirii documentației cadastrale și corespondența acesteia cu realitatea în teren.

Inspector
Confirmă introducerea imobilului în baza de date integrată și atribuirea numărului cadastral.

Semnătura și parafa: *Roman Gina* / 28.05/2019
Stampila OCPI
Data: 28.05.2019



Serviciul Cadastral Suplinitor
 Primar
 Inspector OCPI PISCU

Plan de amplasament și delimitare a imobilului

Scara 1:1000

Nr. cadastral
104687

Suprafata măsurată a imobilului (mp)
2646 mp

Adresa imobilului
localitatea VAMES CV I P I
LOTUL 8

Nr. Cartea Funciară 104687

Unitatea Administrativ Teritoriala (UAT) PISCU

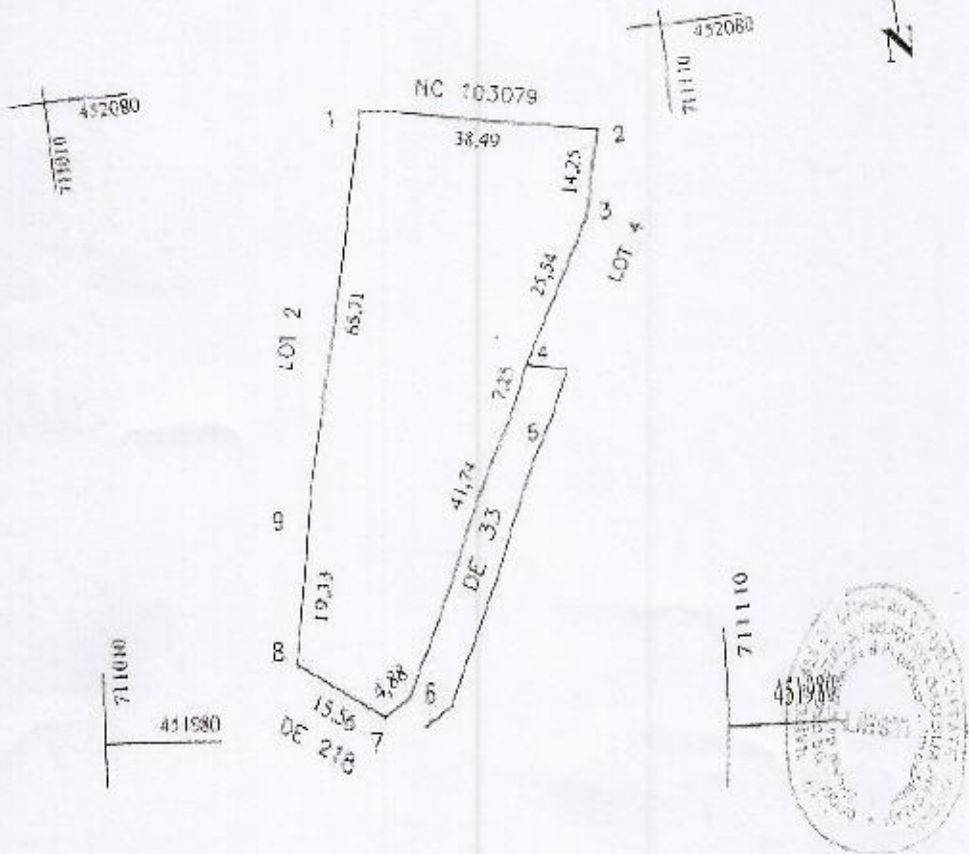

A. Date referitoare la teren

| Nr. parcela | Categoria de folosință | Suprafata (mp) | Mențiuni |
|-------------|------------------------|-----------------|--------------------|
| I | Cc | 2646 | Imobil neimprejuit |
| Total | | 2646 | |

B. Date referitoare la construcții

| Cod | Destinația | Suprafata construită la sol (mp) | Mențiuni |
|-------|------------|----------------------------------|----------|
| | | | |
| Total | | | |

Suprafata totală măsurată a imobilului = 2646 mp

Executant, P.E.A. ROMAN GINA
Confirm executarea măsurătorilor la teren

Inspector