





PLAN DE AMPLASAMENT ȘI DELIMITARE A BUNULUI IMOBIL

SCARA : 1:1000

Nr. Cadastral	Suprafata măsurată	Adresa imobilului	
100151	847 mp	Teria 41 parcela 121, Lotul 38	
Eticheta funciară nr.	UAT	Piscu	

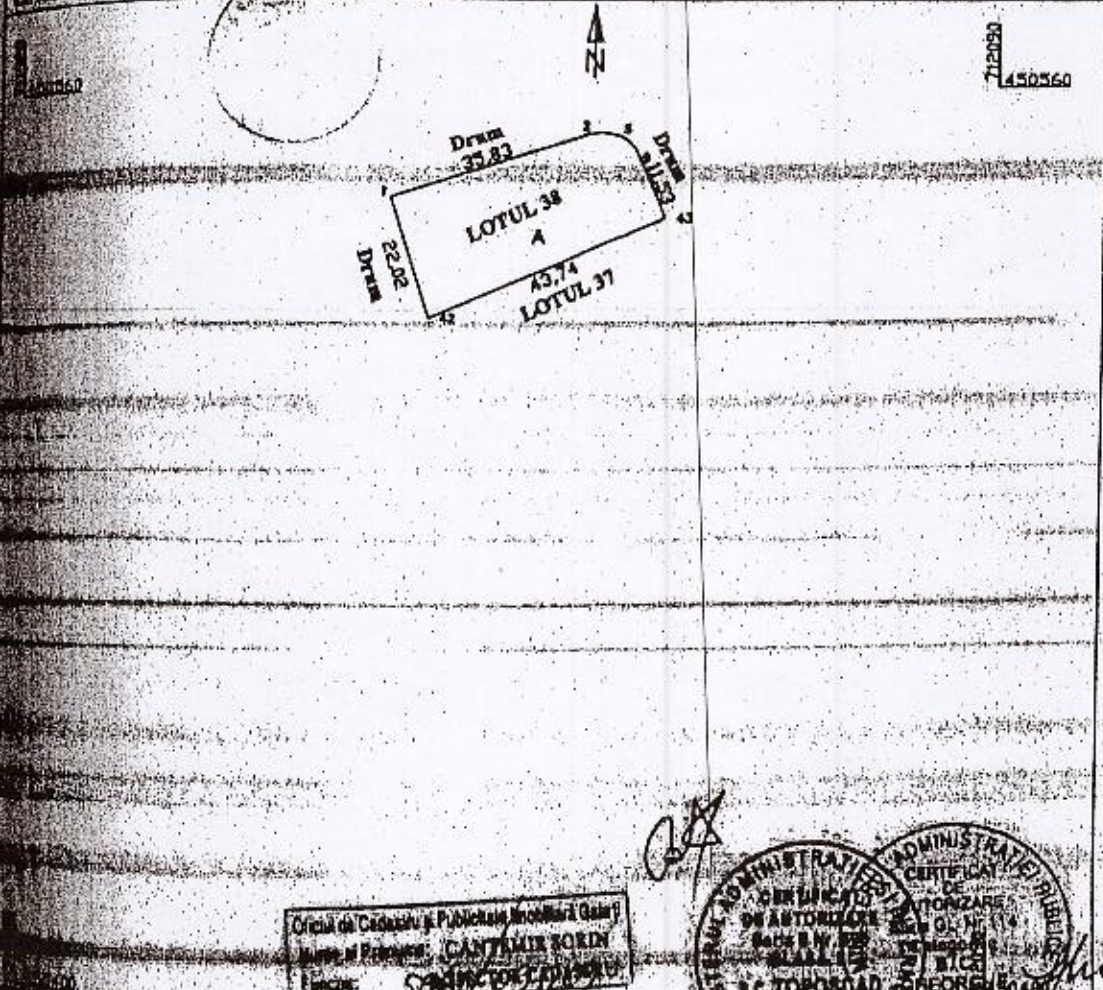

Oficiul de Cadastru și Publicitate Imobiliară Galați  
 Măsurat și Planșat de: **CANTIMIR BORDI**  
 Funcție: **ȘEF ÎNREGISTRATOR**

ȘEF ÎNREGISTRATOR  
 S.C. TOPOSCAD S.R.L.  
 CERTIFICAT DE AUTORIZARE  
 S.C. TOPOSCAD S.R.L.  
 BUCUREȘTI

A. Date referitoare la teren			B. Date referitoare la construcții		
Categorie de folosință	Suprafața (mp)	Valoare de impozitare (lei)	Cod construcție	Suprafața construită la sol (mp)	Valoare de impozitare (lei)
A	847				
<b>Total</b>	<b>847</b>		<b>Total</b>		

INVENTAR DE COORDONATE	
Sistem de proiecție Stereo 70	
E(m)	N(m)
711984.580	450540.150
712020.809	450531.351
712022.620	450551.728
712024.347	450531.530
712025.056	450531.605
712027.188	450550.101
712028.219	450548.876
712028.917	450547.569
712028.993	450547.389
712033.493	450536.973
711993.431	450519.228

Suprafața totală din măsurători = 847 mp.  
 Suprafața din act = 847 mp

Se confirmă suprafața din măsurători și introducerea imobilului în baza de date

Executant,  
**S.C. TOPOSCAD S.R.L.**  
 Data : 27.11.2009

100



# Plan de amplasament și delimitare a imobilului

Scara 1: 500

Cadastral	Suprafața măsurată a imobilului (mp)	Adresa imobilului
	561 mp	localitatea PISCU
Cartea Funciară	106213	Unitatea Administrativ Teritoriala (UAT) PISCU
		CV 54 P 1224

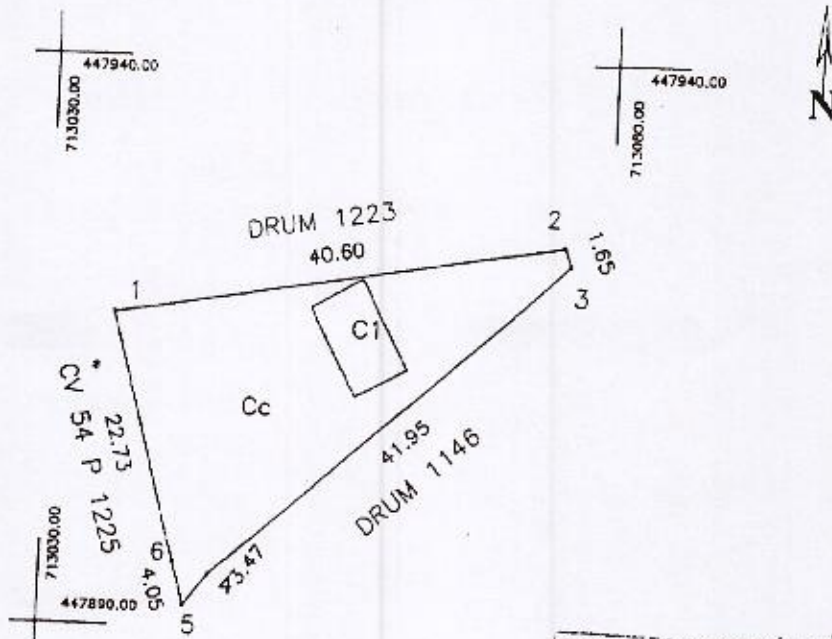

Oficiul de Cadastru și Publicitate Imobiliară Câmp  
 Nume și Prenume: CRĂCIUNĂ ANDREEA  
 Funcția: *[Signature]*  
 2019

Nota: construcția C1 nu face obiectul lucrării

### A. Date referitoare la teren

Categoria de folosință	Suprafața (mp)	Mențiuni
A	561	Imobil împrejmuit cu gard
Total	561	

### B. Date referitoare la construcții

Destinația	Suprafața construită la sol (mp)	Mențiuni

Suprafața totală măsurată a imobilului = 561 mp

Executant, P.F.A. ROMAN

Executarea măsurătorilor în teren

Intocmirii documentației

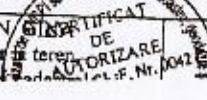

Inspector

confirm introducerea imobilului în baza de date